



# **BUPATI ROKAN HILIR**

**PROVINSI RIAU**

**KEPUTUSAN BUPATI ROKAN HILIR  
NOMOR 164 /PERKIM/2023**

**TENTANG**

**PENETAPAN LOKASI PERUMAHAN KUMUH DAN PERMUKIMAN KUMUH  
KABUPATEN ROKAN HILIR**

**BUPATI ROKAN HILIR,**

- Menimbang :**
- a. bahwa dalam rangka mewujudkan pembangunan infrastruktur lingkungan perumahan dan permukiman yang berkualitas, terarah dan berkelanjutan perlu ditetapkan lokasi prioritas untuk penanganan kawasan kumuh Kabupaten Rokan Hilir;
  - b. bahwa berdasarkan penyusunan dokumen RP2KPKPK yang didahului dengan pendataan baseline kumuh telah selesai dilaksanakan oleh Dinas Perumahan dan Kawasan Permukiman Kabupaten Rokan Hilir dan terdapat perubahan lokasi prioritas penanganan kawasan kumuh Kabupaten Rokan Hilir sehingga Keputusan Bupati Rokan Hilir Nomor 685 Tahun 2014 tentang Penetapan Lokasi Prioritas Penanganan Kawasan Kumuh Kabupaten Rokan Hilir perlu dilakukan penyesuaian;
  - c. bahwa berdasarkan ketentuan dalam Pasal 36 ayat (7) Peraturan Menteri Pekerjaan Umum dan Perumahan Rakyat Nomor 14/PRT/M/2018 tentang Pencegahan dan Peningkatan Kualitas Terhadap Perumahan Kumuh dan Permukiman Kumuh, penetapan lokasi Perumahan Kumuh dan Permukiman Kumuh ditetapkan dengan keputusan Bupati;
  - d. bahwa berdasarkan pertimbangan sebagaimana dimaksud pada huruf a, huruf b, dan huruf c perlu menetapkan Keputusan Bupati tentang Penetapan Lokasi Perumahan Kumuh dan Permukiman Kumuh Kabupaten Rokan Hilir;

- Mengingat :**
1. Undang-Undang Nomor 53 Tahun 1999 tentang Pembentukan Kabupaten Pelalawan, Kabupaten Rokan Hulu, Kabupaten Rokan Hilir, Kabupaten Siak, Kabupaten Karimun, Kabupaten Natuna, Kabupaten Kuantan Singingi dan Kota Batam (Lembaran Negara Republik Indonesia Tahun 1999 Nomor 181, Tambahan Lembaran Negara Republik Indonesia Nomor 3902) sebagaimana telah diubah beberapa kali, terakhir dengan Undang-Undang Nomor 34 Tahun 2008 tentang Perubahan Ketiga Atas Undang-Undang Nomor 53 Tahun 1999 tentang

Pembentukan Kabupaten Pelalawan, Kabupaten Rokan Hulu, Kabupaten Rokan Hilir, Kabupaten Siak, Kabupaten Karimun, Kabupaten Natuna, Kabupaten Kuantan Singingi dan Kota Batam (Lembaran Negara Republik Indonesia Tahun 2008 Nomor 107, Tambahan Lembaran Negara Republik Indonesia Nomor 4880);

2. Undang-Undang Nomor 1 Tahun 2011 tentang Perumahan dan Kawasan Permukiman (Lembaran Negara Republik Indonesia Tahun 2011 Nomor 7, Tambahan Lembaran Negara Republik Indonesia Nomor 5188);
3. Undang-Undang Nomor 23 Tahun 2014 tentang Pemerintahan Daerah (Lembaran Negara Republik Indonesia Tahun 2014 Nomor 244, Tambahan Lembaran Negara Republik Indonesia Nomor 5587) sebagaimana telah diubah beberapa kali, terakhir dengan Undang-Undang Nomor 9 Tahun 2015 tentang Perubahan Kedua Atas Undang-Undang Nomor 23 Tahun 2014 tentang Pemerintahan Daerah (Lembaran Negara Republik Indonesia Tahun 2015 Nomor 58, Tambahan Lembaran Negara Republik Indonesia Nomor 5679);
4. Peraturan Pemerintah Nomor 88 Tahun 2014 tentang Pembinaan Penyelenggaraan Perumahan dan Kawasan Permukiman (Lembaran Negara Republik Indonesia Tahun 2014 Nomor 320, Tambahan Lembaran Negara Republik Indonesia Nomor 5613);
5. Peraturan Pemerintah Nomor 14 Tahun 2016 tentang Penyelenggaraan Perumahan dan Kawasan Permukiman (Lembaran Negara Republik Indonesia Tahun 2016 Nomor 101, Tambahan Lembaran Negara Republik Indonesia Nomor 5883) sebagaimana telah diubah dengan Peraturan Pemerintah Nomor 12 Tahun 2021 tentang Perubahan Atas Peraturan Pemerintah Nomor 14 Tahun 2016 tentang Penyelenggaraan Perumahan dan Kawasan Permukiman (Lembaran Negara Republik Indonesia Tahun 2021 Nomor 22, Tambahan Lembaran Negara Republik Indonesia Nomor 6624);
6. Peraturan Menteri Pekerjaan Umum dan Perumahan Rakyat Nomor 14/PRT/M/2018 tentang Pencegahan Dan Peningkatan Kualitas Terhadap Perumahan Kumuh Dan Permukiman Kumuh (Berita Negara Republik Indonesia Tahun 2018 Nomor 785);
7. Peraturan Bupati Rokan Hilir Nomor 96 Tahun 2021 tentang Kedudukan, Susunan Organisasi, Tugas dan Fungsi serta Tata Kerja Dinas Perumahan Rakyat dan Kawasan Permukiman Kabupaten Rokan Hilir (Berita Daerah Kabupaten Rokan Hilir Tahun 2021 Nomor 96);

**MEMUTUSKAN:**

Menetapkan : **KEPUTUSAN BUPATI TENTANG PENETAPAN LOKASI PERUMAHAN KUMUH DAN PERMUKIMAN KUMUH KABUPATEN ROKAN HILIR.**

- KESATU** : Menetapkan Lokasi Perumahan Kumuh dan Permukiman Kumuh Kabupaten Rokan Hilir, sebagaimana tercantum dalam Lampiran I Keputusan ini.
- KEDUA** : Peta sebaran Lokasi Perumahan Kumuh dan Permukiman Kumuh sebagaimana dimaksud pada Diktum Kesatu secara rinci tercantum dalam Lampiran II Keputusan ini.
- KETIGA** : Lokasi Perumahan Kumuh dan Permukiman Kumuh sebagaimana dimaksud pada Diktum Kesatu, meliputi 10 (sepuluh) lokasi pada 7 (tujuh) Kecamatan, dengan luas total sebesar 177,77 (seratus tujuh puluh tujuh koma tujuh puluh tujuh) hektar.
- KEEMPAT** : Lokasi Perumahan Kumuh dan Permukiman Kumuh sebagaimana dimaksud pada Diktum Kesatu ditetapkan berdasarkan hasil pendataan yang dilakukan oleh Pemerintah Kabupaten Rokan Hilir dengan menggunakan ketentuan Tata Cara Penetapan Lokasi sebagaimana diatur dalam Peraturan Menteri PUPR Nomor 14/PRT/M/2018 tentang Pencegahan dan Peningkatan Kualitas Terhadap Perumahan Kumuh dan Permukiman Kumuh.
- KELIMA** : Lokasi Perumahan Kumuh dan Permukiman Kumuh sebagaimana dimaksud pada Diktum Kesatu ditetapkan sebagai dasar penyusunan Rencana Pencegahan dan Peningkatan Kualitas Perumahan Kumuh dan Permukiman Kumuh di Kabupaten Rokan Hilir, yang merupakan komitmen Pemerintah Daerah dalam mendukung Program Nasional Pengentasan Permukiman Kumuh, termasuk dalam hal Target Nasional Permukiman Tanpa Kumuh.
- KEENAM** : Berdasarkan Penetapan Lokasi Perumahan Kumuh dan Permukiman Kumuh di Kabupaten Rokan Hilir ini, maka Pemerintah Daerah berkomitmen untuk melaksanakan peningkatan kualitas perumahan kumuh dan permukiman kumuh secara tuntas dan berkelanjutan sebagai prioritas pembangunan daerah dalam bidang perumahan dan permukiman, bersama-sama pemerintah Provinsi dan Pemerintah Pusat.
- KETUJUH** : Pada saat Keputusan Bupati ini mulai, maka Keputusan Bupati Rokan Hilir Nomor 685 Tahun 2014 tentang Penetapan Lokasi Prioritas Penanganan Kawasan Kumuh Kabupaten Rokan Hilir dicabut dan dinyatakan tidak berlaku.
- KEDELAPAN** : Keputusan Bupati ini mulai berlaku pada tanggal ditetapkan.

Ditetapkan di Bagansiapiapi  
pada tanggal 6 Februari 2023

BUPATI ROKAN HILIR,



LAMPIRAN I  
 KEPUTUSAN BUPATI ROKAN HILIR  
 NOMOR/4/PERKIM/2023  
 TENTANG  
 PENETAPAN LOKASI PERUMAHAN KUMUH DAN PERMUKIMAN KUMUH  
 KABUPATEN ROKAN HILIR

DAFTAR LOKASI PERUMAHAN KUMUH DAN PERMUKIMAN KUMUH DI KABUPATEN ROKAN HILIR

NO	NAMA LOKASI	LUAS (HA)	LINGKUP ADMINISTRATIF		KOORDINAT		KEKUMUHAN		PERT. LAIN		LEGALITAS TANAH	PRIORITAS (Permen PUPR / 12/2014)	KEWENANGAN
			KEL/DESA	KECAMATAN	LINTANG	BUJUR	NILAI	TINGK.	NILAI	TINGK.			
1	2	3	4	5	6	7	8	9	10	11	12	13	14
1	Ujung Tanjung	41,40	Ujung Tanjung	Tanah Putih	1°37'30,29"N	101°2'44,96"E	35	Ringan	11	Tinggi	Legal	C1 / 3	Pusat
2	Bantaran Sungai Pabrik	42,50	Bagan Barat Bagan Hulu	Bangko	02°8'38,75"N	100°48'24,37"E	28	Ringan	11	Tinggi	Legal	C1 / 3	Pusat
3	Pajak Lama Bagan Batu	14,00	Bagan Batu Kota	Bagan Sinembah	01°42'21,15"N	100°24'42,99"E	33	Ringan	11	Tinggi	Legal	C1 / 3	Provinsi
4	Pajak Baru Bagan Batu	12,46	Bagan Batu	Bagan Sinembah	01°42'21,15"N	100°24'42,99"E	28	Ringan	11	Tinggi	Legal	C1 / 3	Provinsi
5	Jalan Utama Gg. Usaha I dan II	19,59	Bagan Barat	Bangko	02°9'20,86"N	100°46'54,60"E	26	Ringan	11	Tinggi	Legal	C1 / 3	Pusat

NO	NAMA LOKASI	LUAS (HA)	LINGKUP ADMINISTRATIF		KOORDINAT		KEKUMUHAN		PERT. LAIN		LEGALITAS TANAH	PRIORITAS (Permen PUPR / 12/2014)	KEWENANGAN
			KEL/DESA	KECAMATAN	LINTANG	BUJUR	NILAI	TINGK.	NILAI	TINGK.			
1	2	3	4	5	6	7	8	9	10	11	12	13	14
6	Jalan Kopi Baik Baik	14,49	Bagan Barat Bagan Hulu	Bangko	02°9'20,86"N	100°46'54,60"E	36	Ringan	11	Tinggi	Legal	C1 / 3	Provinsi
7	Sinaboi	9,95	Sinaboi	Sinaboi	02°17'8,32"N	101°1'16,23"E	26	Ringan	11	Tinggi	Legal	C1 / 3	Kabupaten
8	Pujud Selatan	8,40	Pujud Selatan	Pujud	1°25'20,36"N	100°38'24,02"E	26	Ringan	11	Tinggi	Legal	C1 / 3	Kabupaten
9	Panipahan	7,26	Panipahan	Pasir Limau Kapas	°28'17.21"N	100°19'57.80"E	28	Ringan	11	Tinggi	Legal	C1 / 3	Kabupaten
10	Pulau Halang	7,72	Pulau Halang	Kubu Babussalam	2°11'22.45"N	100°40'18.25"E	28	Ringan	11	Tinggi	Legal	C1 / 3	Kabupaten
Jumlah Luasan Kumuh		177,77											



LAMPIRAN II  
 KEPUTUSAN BUPATI ROKAN HILIR  
 NOMOR 164/PERKIM/2023  
 TENTANG  
 PENETAPAN LOKASI PERUMAHAN KUMUH DAN  
 PERMUKIMAN KUMUH KABUPATEN ROKAN HILIR

PETA LOKASI PERUMAHAN KUMUH DAN PERMUKIMAN KUMUH  
 DI KABUPATEN ROKAN HILIR



LAMPIRAN .....  
 KEPUTUSAN BUPATI NOMOR .....  
 TENTANG PENETAPAN LOKASI PERUMAHAN  
 KUMUH DAN PERMUKIMAN KUMUH  
 KABUPATEN ROKAN HILIR

PETA KAWASAN PERUMAHAN KUMUH  
 DAN PERMUKIMAN KUMUH  
 UJUNG TANJUNG  
 KEC. TANAH PUTIH

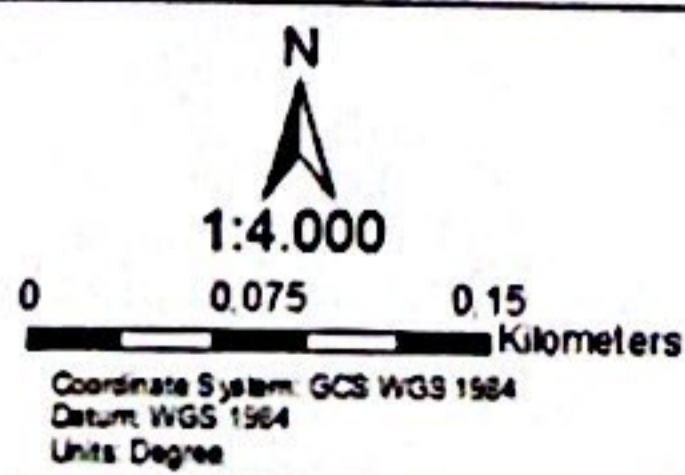

SUMBER DATA:  
 1. Peta Dasar Rupa Bumi Indonesia (RBI)  
 2. Raperda RTW Rokan Hilir  
 3. Hasil Analisis 2023

KETERANGAN :

- |                             |                           |
|-----------------------------|---------------------------|
| <b>Ibukota Pemerintahan</b> | <b>Batas Administrasi</b> |
| ● Ibukota Kabupaten/Kota    | — Batas Provinsi          |
| ○ Ibukota Kecamatan         | - - - Batas Kabupaten     |
| ● Ibukota Desa/Kelurahan    | - - - Batas Kecamatan     |
|                             | — Batas RT                |
| <b>Perairan</b>             |                           |
| ~ Ganga Pantai              |                           |
| ~ Sungai                    |                           |
| ■ Debuasi                   |                           |

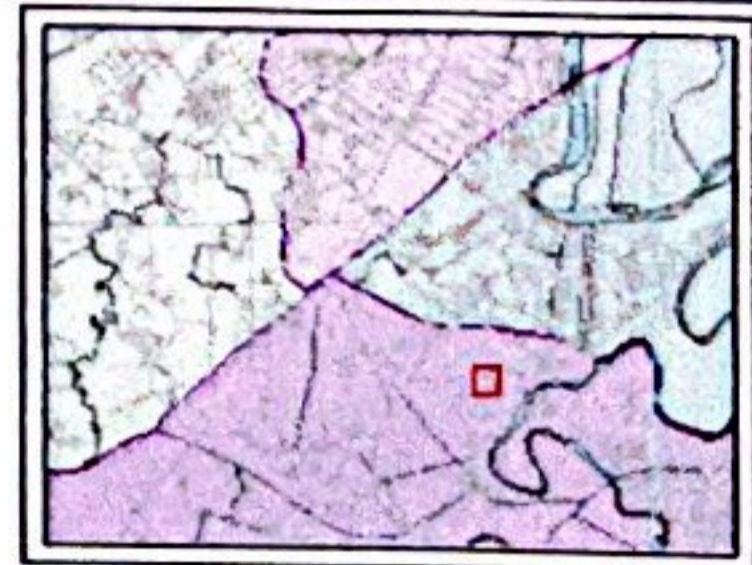

BUPATI  
 KABUPATEN ROKAN HILIR

AFRIZAL SINTONG



PEMERINTAH KABUPATEN  
 ROKAN HILIR  
 PROVINSI RIAU



LAMPIRAN .....  
**KEPUTUSAN BUPATI NOMOR .....**  
**TENTANG PENETAPAN LOKASI PERUMAHAN**  
**KUMUH DAN PERMUKIMAN KUMUH**  
**KABUPATEN ROKAN HILIR**

**PETA KAWASAN PERUMAHAN KUMUH**  
**DAN PERMUKIMAN KUMUH**  
**BANTARAN SUNGAI PABRIK**  
**KEC. BANGKO**

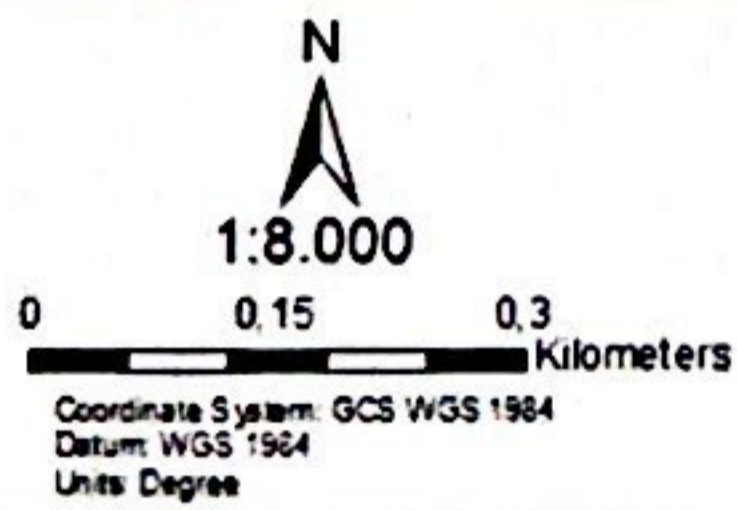

**SUMBER DATA :**  
 1. Peta Dasar Rupa Bumi Indonesia (RBI)  
 2. Ranperda RTRW Rokan Hilir  
 3. Hasil Analisis 2023

**KETERANGAN :**

- |                             |                           |
|-----------------------------|---------------------------|
| <b>Ibukota Pemerintahan</b> | <b>Batas Administrasi</b> |
| ● Ibukota Kabupaten/Kota    | — Batas Provinsi          |
| ○ Ibukota Kecamatan         | - - - Batas Kabupaten     |
| • Ibukota Desa/Kelurahan    | - - - Batas Kecamatan     |

- Peliran**
- Garis Pantai
  - Sungai
  - Demiris

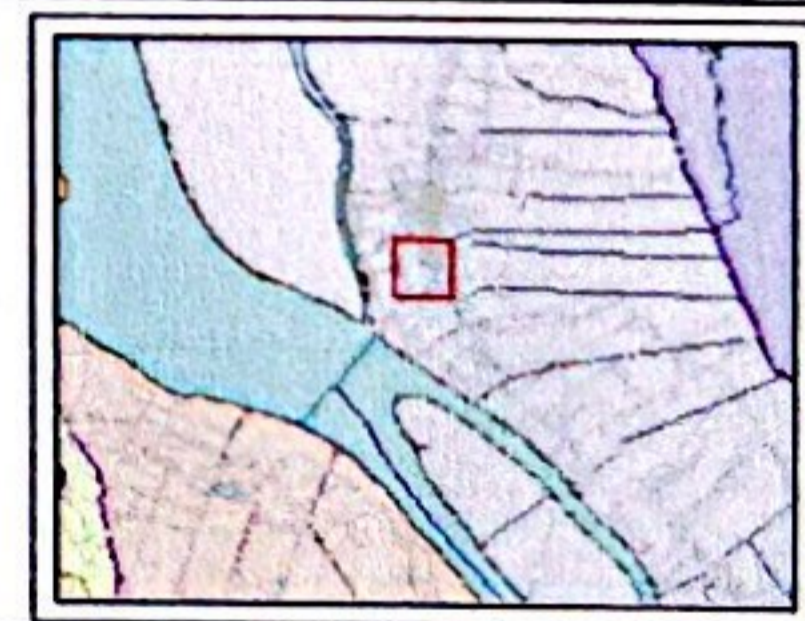

**BUPATI**  
**KABUPATEN ROKAN HILIR**

**AFRIZAL SINTONG**



**PEMERINTAH KABUPATEN**  
**ROKAN HILIR**  
**PROVINSI RIAU**



LAMPIRAN .....  
 KEPUTUSAN BUPATI NOMOR .....  
 TENTANG PENETAPAN LOKASI PERUMAHAN  
 KUMUH DAN PERMUKIMAN KUMUH  
 KABUPATEN ROKAN HILIR

PETA KAWASAN PERUMAHAN KUMUH  
 DAN PERMUKIMAN KUMUH  
 PAJAK LAMA BAGAN BATU  
 KEC. BAGAN SINEMBAH

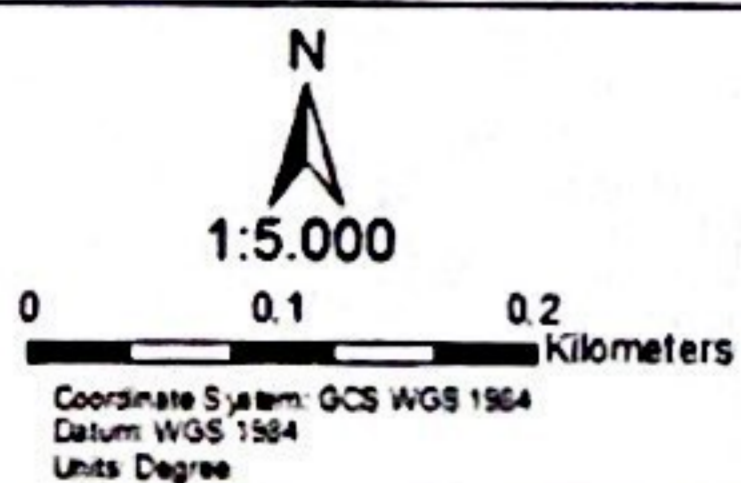

SUMBER DATA :  
 1. Peta Dasar Rupa Bumi Indonesia (RBI)  
 2. Rancangan RTRW Rokan Hilir  
 3. Hasil Analisis 2023

**KETERANGAN :**

- |                             |                           |
|-----------------------------|---------------------------|
| <b>Ibukota Pemerintahan</b> | <b>Batas Administrasi</b> |
| ● Ibukota Kabupaten/Kota    | — Batas Provinsi          |
| ○ Ibukota Kecamatan         | - - - Batas Kabupaten     |
| • Ibukota Desa/keurahan     | - - - Batas Kecamatan     |
|                             | — Batas RT                |
| <b>Perairan</b>             |                           |
| — Garis Pantai              |                           |
| — Sungai                    |                           |
| ••••• Demas                 |                           |

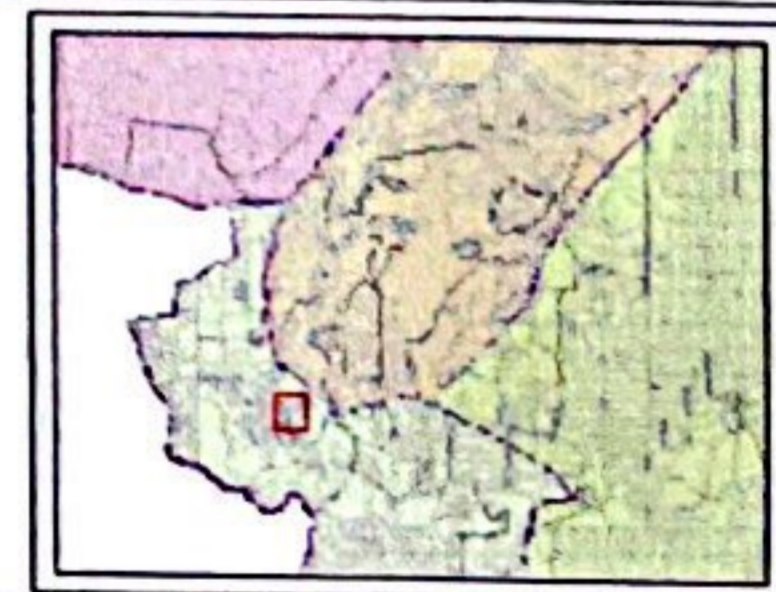

**BUPATI  
 KABUPATEN ROKAN HILIR**

**AFRIZAL SINTONG**



**PEMERINTAH KABUPATEN  
 ROKAN HILIR  
 PROVINSI RIAU**



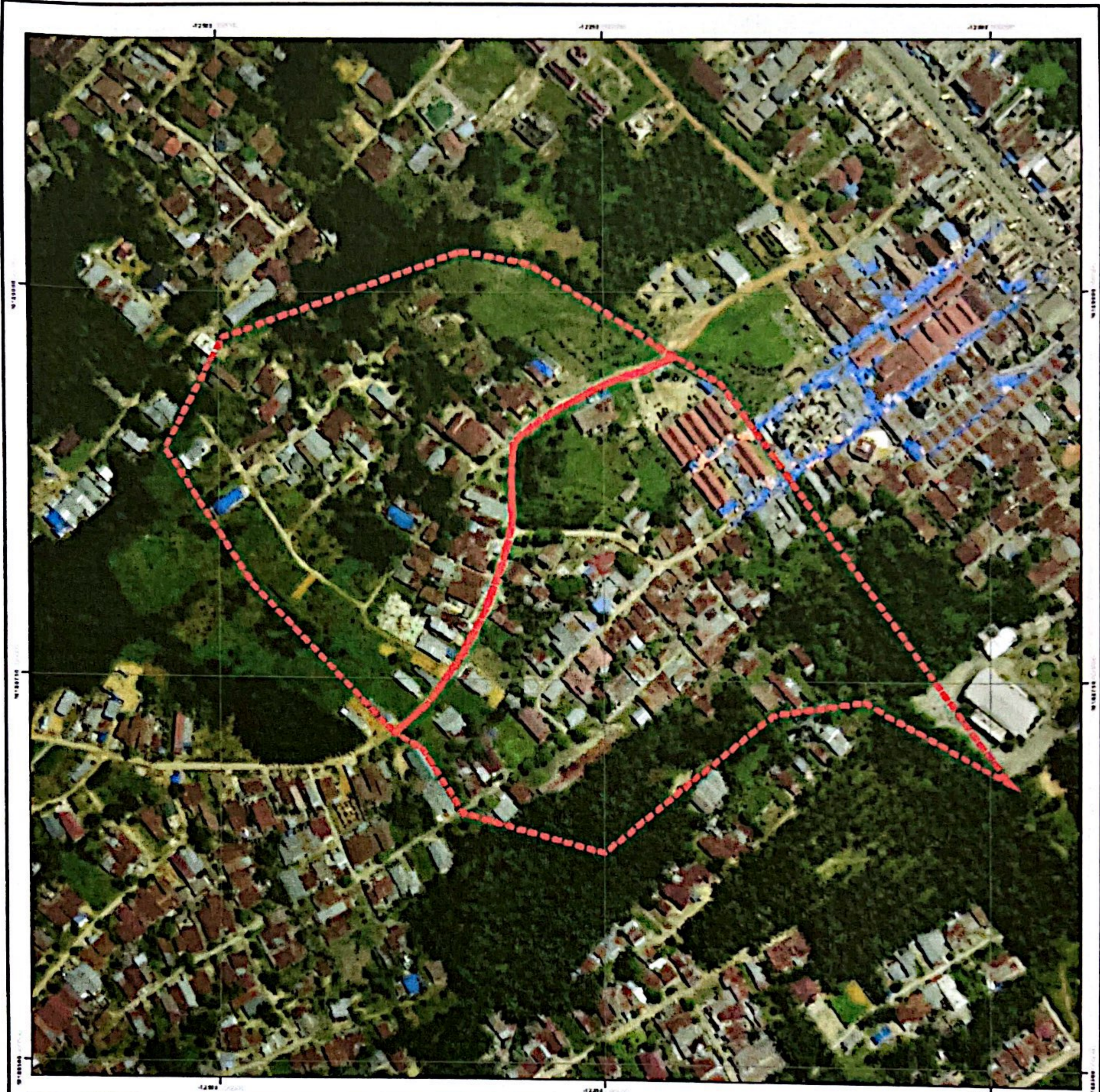

LAMPIRAN .....  
 KEPUTUSAN BUPATI NOMOR : .....  
 TENTANG PENETAPAN LOKASI PERUMAHAN  
 KUMUH DAN PERMUKIMAN KUMUH  
 KABUPATEN ROKAN HILIR

PETA KAWASAN PERUMAHAN KUMUH  
 DAN PERMUKIMAN KUMUH  
 PAJAK BARU BAGAN BATU  
 KEC. BAGAN SINEMBAH

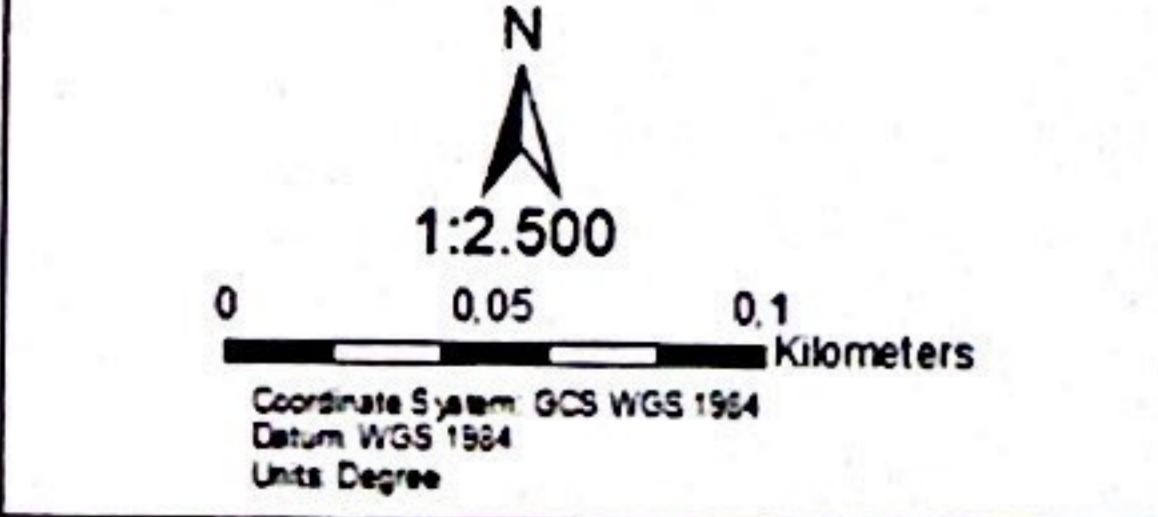

SUMBER DATA :  
 1. Peta Dasar Rupa Bumi Indonesia (RBI)  
 2. Raperda RT/RW Rokan Hilir  
 3. Hasil Analisis 2023

- KETERANGAN :**
- Ibukota Pemerintahan**
    - Ibukota Kabupaten/Kota
    - Ibukota Kecamatan
    - Ibukota Desa/Kelurahan
  - Perairan**
    - Garis Pantai
    - Sungai
  - Demasi**
    -
  - Batas Administrasi**
    - Batas Provinsi
    - - - Batas Kabupaten
    - - - Batas Kecamatan
    - - - Batas RT

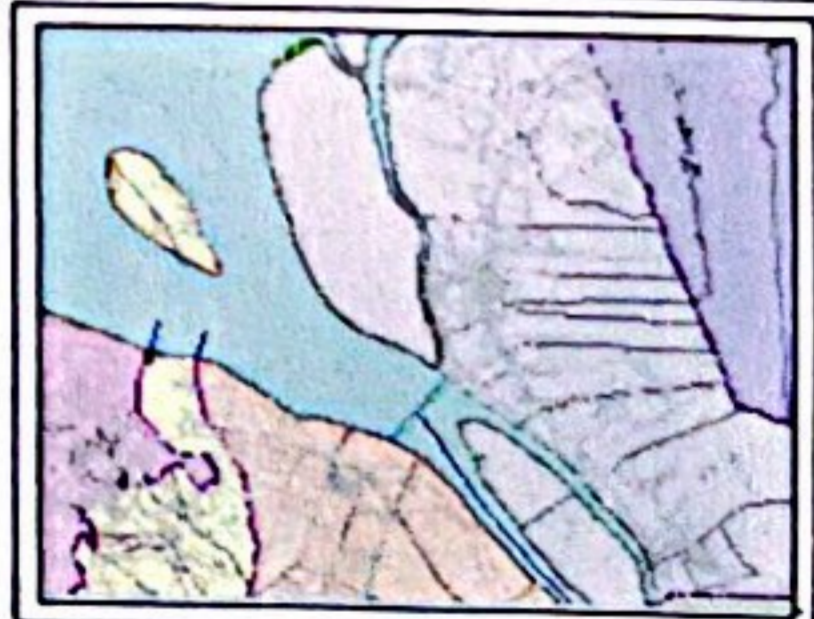

**BUPATI  
 KABUPATEN ROKAN HILIR**

**AFRIZAL SINTONG**

**PEMERINTAH KABUPATEN  
 ROKAN HILIR  
 PROVINSI RIAU**



LAMPIRAN .....  
 KEPUTUSAN BUPATI NOMOR : .....  
 TENTANG PENETAPAN LOKASI PERUMAHAN  
 KUMUH DAN PERMUKIMAN KUMUH  
 KABUPATEN ROKAN HILIR

PETA KAWASAN PERUMAHAN KUMUH  
 DAN PERMUKIMAN KUMUH  
 JALAN UTAMA GG. USAHA I & II  
 KEC. BANGKO

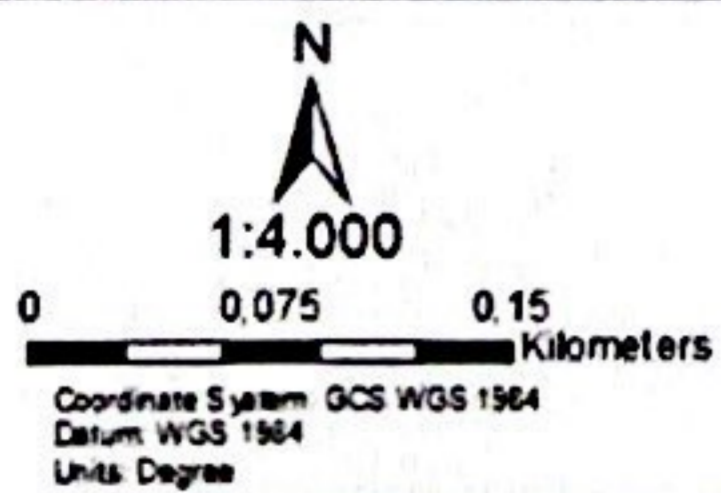

SUMBER DATA :  
 1. Peta Dasar Rupa Bumi Indonesia (RBI)  
 2. Rancangan RT/Rw Rokan Hilir  
 3. Hasil Analisis 2023

**KETERANGAN :**

- Ibukota Pemerintahan**
- Ibukota Kabupaten/Kota
  - Ibukota Kecamatan
  - Ibukota Desa/Kelurahan
- Batas Administrasi**
- Batas Provinsi
  - - - Batas Kabupaten
  - - - Batas Kecamatan
- Peraliran**
- Garis Pantai
  - Sungai
  - Delineasi



**BUPATI  
 KABUPATEN ROKAN HILIR**

**AFRIZAL SINTONG**



**PEMERINTAH KABUPATEN  
 ROKAN HILIR  
 PROVINSI RIAU**



LAMPIRAN .....  
 KEPUTUSAN BUPATI NOMOR .....  
 TENTANG PENETAPAN LOKASI PERUMAHAN  
 KUMUH DAN PERMUKIMAN KUMUH  
 KABUPATEN ROKAN HILIR

PETA KAWASAN PERUMAHAN KUMUH  
 DAN PERMUKIMAN KUMUH  
 JALAN KOPI BAIK BAIK  
 KEC. BANGKO

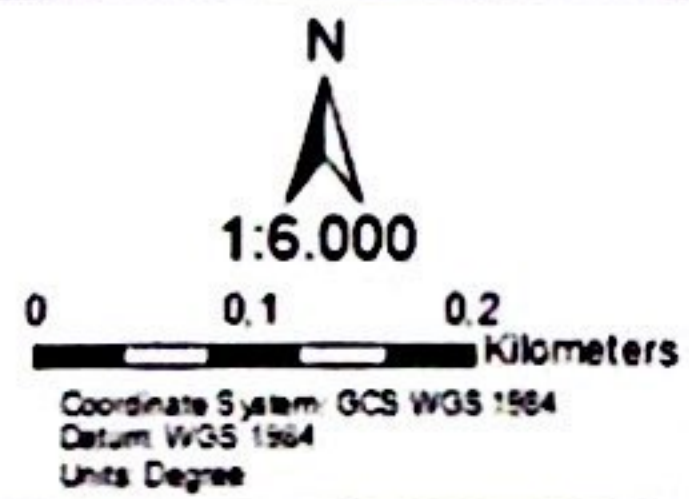

SUMBER DATA :  
 1. Peta Dasar Rupa Bumi Indonesia (RBI)  
 2. Rancangan RT/RW Rokan Hilir  
 3. Hasil Analisis 2023

**KETERANGAN :**

- Ibukota Pemerintahan**
- Ibukota Kabupaten/Kota
  - Ibukota Kecamatan
  - Ibukota Desa/Kelurahan
- Batas Administrasi**
- Batas Provinsi
  - - - Batas Kabupaten
  - - - Batas Kecamatan

**Perairan**

- ~ Garis Pantai
- ~ Sungai
- Delineasi

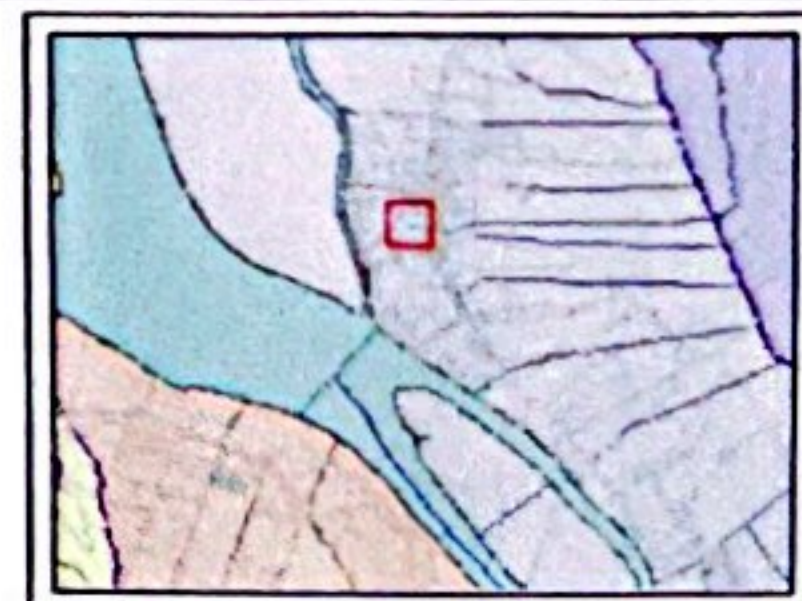

**BUPATI  
 KABUPATEN ROKAN HILIR**

**AFRIZAL SINTONG**



**PEMERINTAH KABUPATEN  
 ROKAN HILIR  
 PROVINSI RIAU**



LAMPIRAN .....  
 KEPUTUSAN BUPATI NOMOR .....  
 TENTANG PENETAPAN LOKASI PERUMAHAN  
 KUMUH DAN PERMUKIMAN KUMUH  
 KABUPATEN ROKAN HILIR

PETA KAWASAN PERUMAHAN KUMUH  
 DAN PERMUKIMAN KUMUH  
 SINABOI  
 KEC. SINABOI

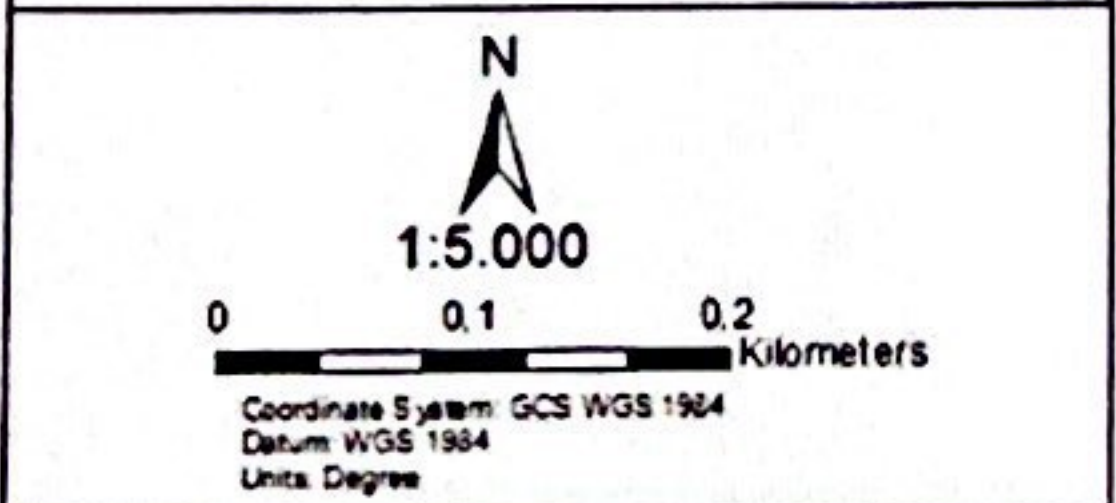

SUMBER DATA :  
 1. Peta Dasar Rupa Bumi Indonesia (RBI)  
 2. Raperda RT/RW Rokan Hilir  
 3. hasil Analisis 2023

**KETERANGAN :**

- |                            |                           |
|----------------------------|---------------------------|
| <b>Bukota Pemerintahan</b> | <b>Batas Administrasi</b> |
| ● Bukota Kabupaten/Kota    | — Batas Provinsi          |
| ○ Bukota Kecamatan         | - - - Batas Kabupaten     |
| • Bukota Desa/Kelurahan    | - - - Batas Kecamatan     |
|                            | — Batas RT                |

- Perairan**
- Garis Pantai
  - Sungai
  - Dangkal

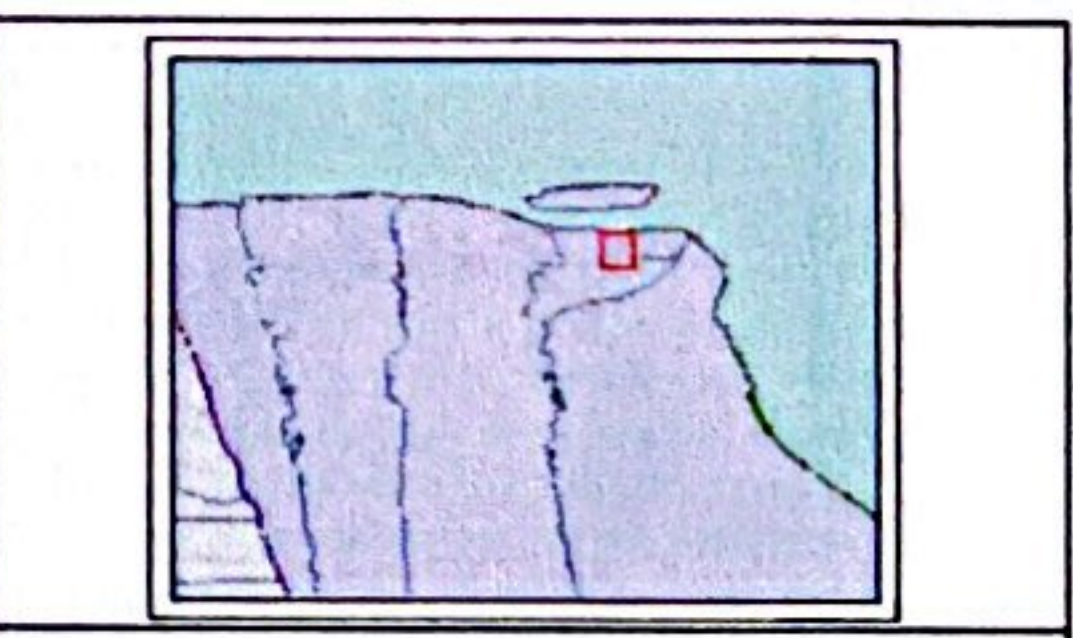

**BUPATI  
 KABUPATEN ROKAN HILIR**

**AFRIZAL SINTONG**

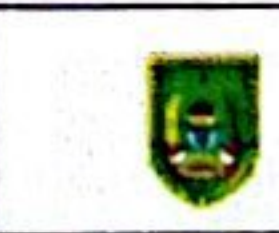

**PEMERINTAH KABUPATEN  
 ROKAN HILIR  
 PROVINSI RIAU**

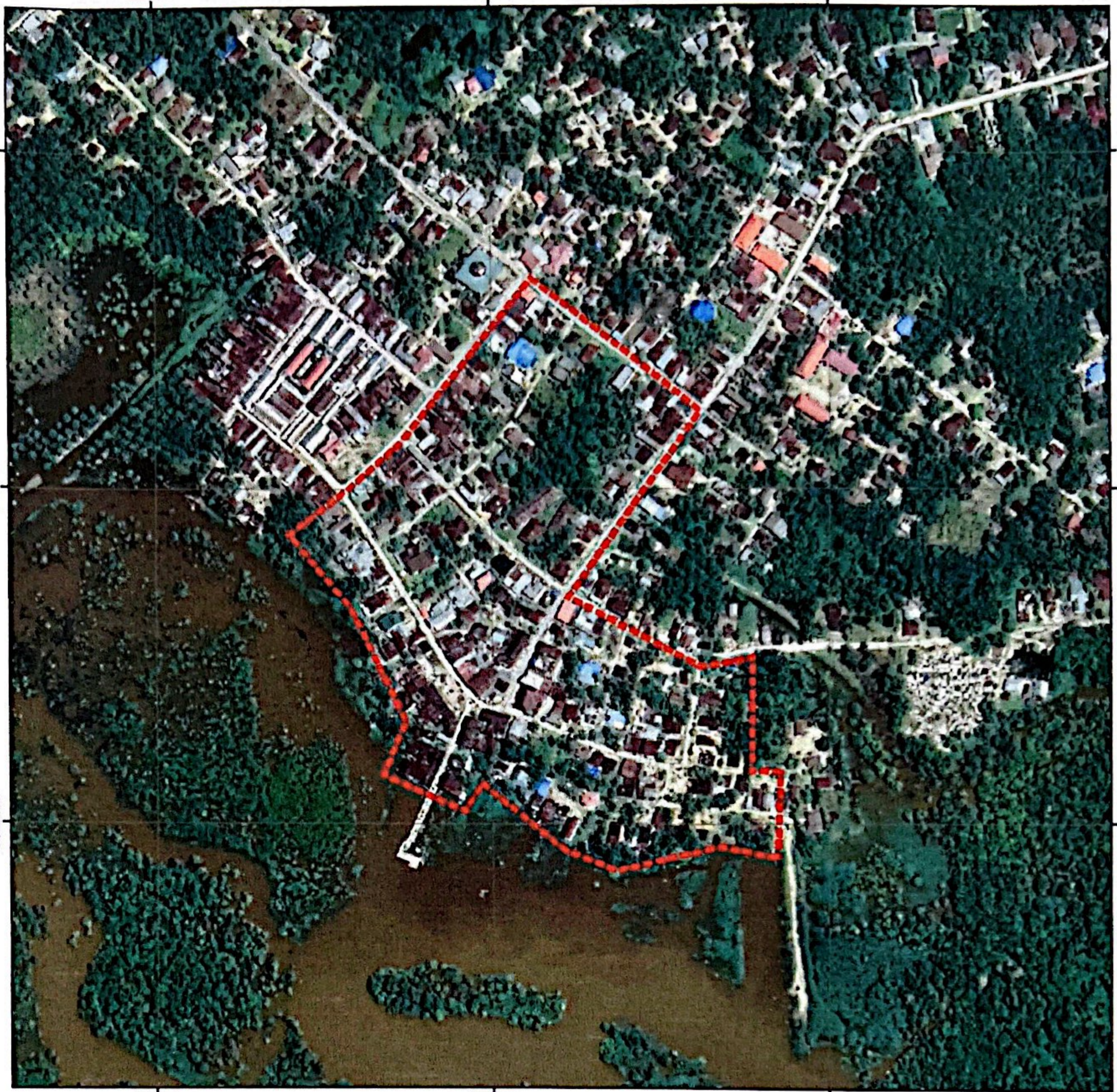

LAMPIRAN .....  
 KEPUTUSAN BUPATI NOMOR .....  
 TENTANG PENETAPAN LOKASI PERUMAHAN  
 KUMUH DAN PERMUKIMAN KUMUH  
 KABUPATEN ROKAN HILIR

PETA KAWASAN PERUMAHAN KUMUH  
 DAN PERMUKIMAN KUMUH  
 PUJUD SELATAN  
 KEC. PUJUD

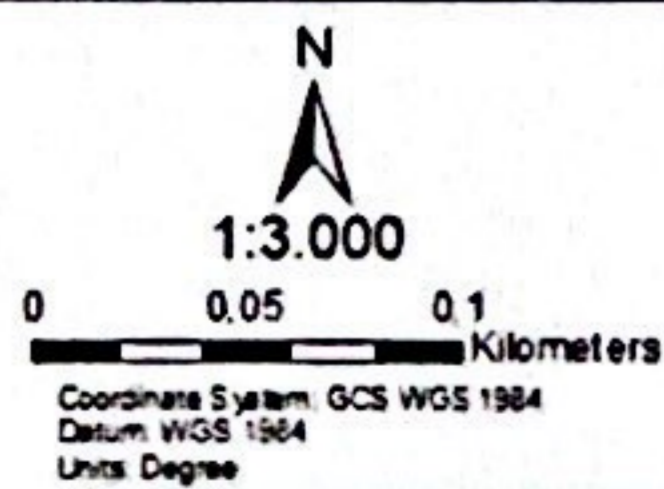

SUMBER DATA :  
 1. Peta Dasar Rupa Bumi Indonesia (RBI)  
 2. Ranperda RT/RW Rokan Hilir  
 3. Hasil Analisa 2023

**KETERANGAN :**

- |   |   |
|---|---|
| <p><b>Ibukota Pemerintahan</b></p> <ul style="list-style-type: none"> <li>● Ibukota Kabupaten/Kota</li> <li>○ Ibukota Kecamatan</li> <li>• Ibukota Desa/Kelurahan</li> </ul> <p><b>Pelairan</b></p> <ul style="list-style-type: none"> <li>— Garis Pantai</li> <li>— Sungai</li> </ul> <p>■ Demas</p> | <p><b>Batas Administrasi</b></p> <ul style="list-style-type: none"> <li>— Batas Provinsi</li> <li>- - - Batas Kabupaten</li> <li>- - - Batas Kecamatan</li> <li>- - - Batas RT</li> </ul> |
|---|---|



**BUPATI  
 KABUPATEN ROKAN HILIR**

**AFRIZAL SINTONG**



**PEMERINTAH KABUPATEN  
 ROKAN HILIR  
 PROVINSI RIAU**

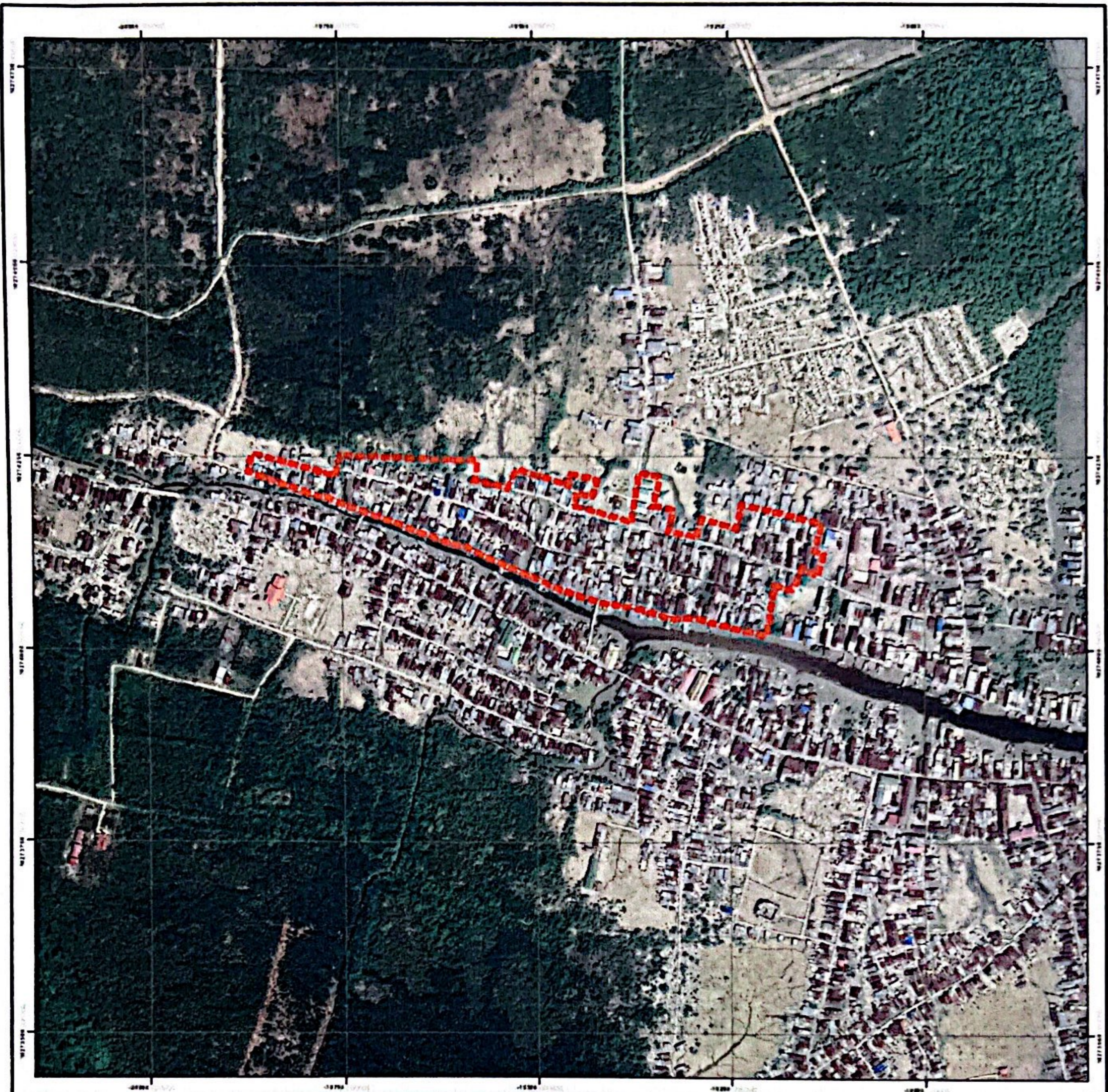

LAMPIRAN .....  
 KEPUTUSAN BUPATI NOMOR : .....  
 TENTANG PENETAPAN LOKASI PERUMAHAN  
 KUMUH DAN PERMUKIMAN KUMUH  
 KABUPATEN ROKAN HILIR

PETA KAWASAN PERUMAHAN KUMUH  
 DAN PERMUKIMAN KUMUH  
 PANIPAHAN  
 KEC. PASIR LIMAU KAPAS

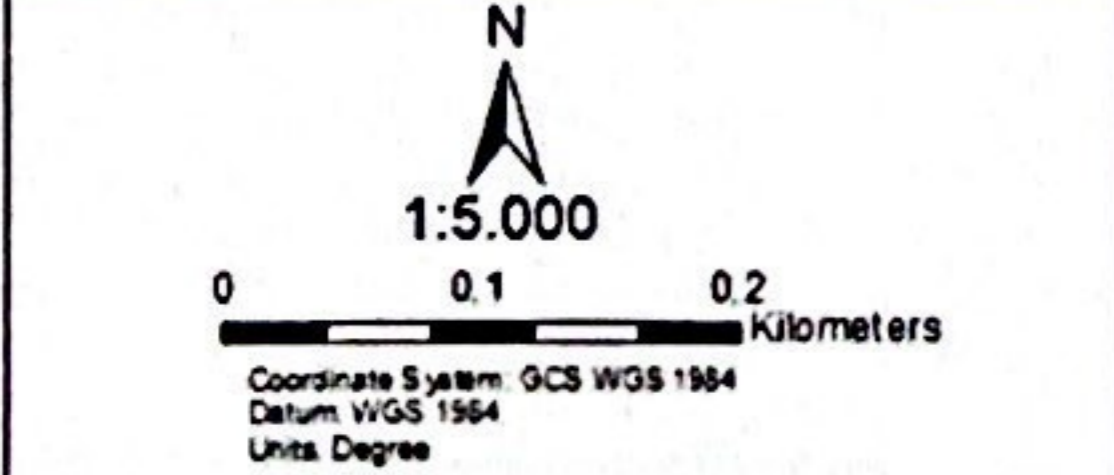

SUMBER DATA :  
 1. Peta Dasar Rupa Bumi Indonesia (RBI)  
 2. Raperda RT/RW Rokan Hilir  
 3. Hasil Analisis 2023

**KETERANGAN :**

- |   |   |
|---|---|
| <p><b>Ibukota Pemerintahan</b></p> <ul style="list-style-type: none"> <li>● Ibukota Kabupaten/Kota</li> <li>○ Ibukota Kecamatan</li> <li>• Ibukota Desa/Kelurahan</li> </ul> <p><b>Perairan</b></p> <ul style="list-style-type: none"> <li>— Garis Pantai</li> <li>— Sungai</li> </ul> <p>••••• Demografi</p> | <p><b>Batas Administrasi</b></p> <ul style="list-style-type: none"> <li>— Batas Provinsi</li> <li>- - - Batas Kabupaten</li> <li>- - - Batas Kecamatan</li> <li>— Batas RT</li> </ul> |
|---|---|

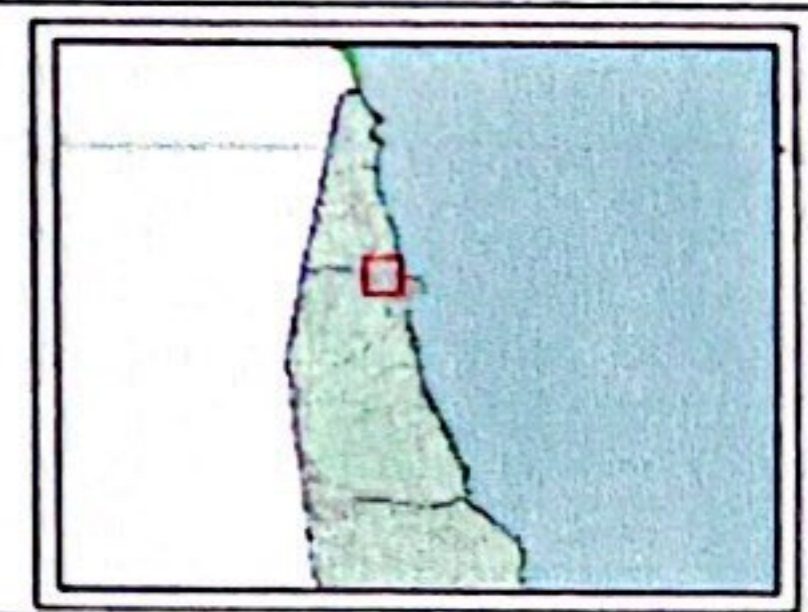

**BUPATI  
 KABUPATEN ROKAN HILIR**

**AFRIZAL SINTONG**  
 PEMERINTAH KABUPATEN  
 ROKAN HILIR  
 PROVINSI RIAU





LAMPIRAN .....  
**KEPUTUSAN BUPATI NOMOR : .....**  
**TENTANG PENETAPAN LOKASI PERUMAHAN**  
**KUMUH DAN PERMUKIMAN KUMUH**  
**KABUPATEN ROKAN HILIR**

**PETA KAWASAN PERUMAHAN KUMUH**  
**DAN PERMUKIMAN KUMUH**  
**PULAU HALANG**  
**KEC. KUBU BABUSSALAM**

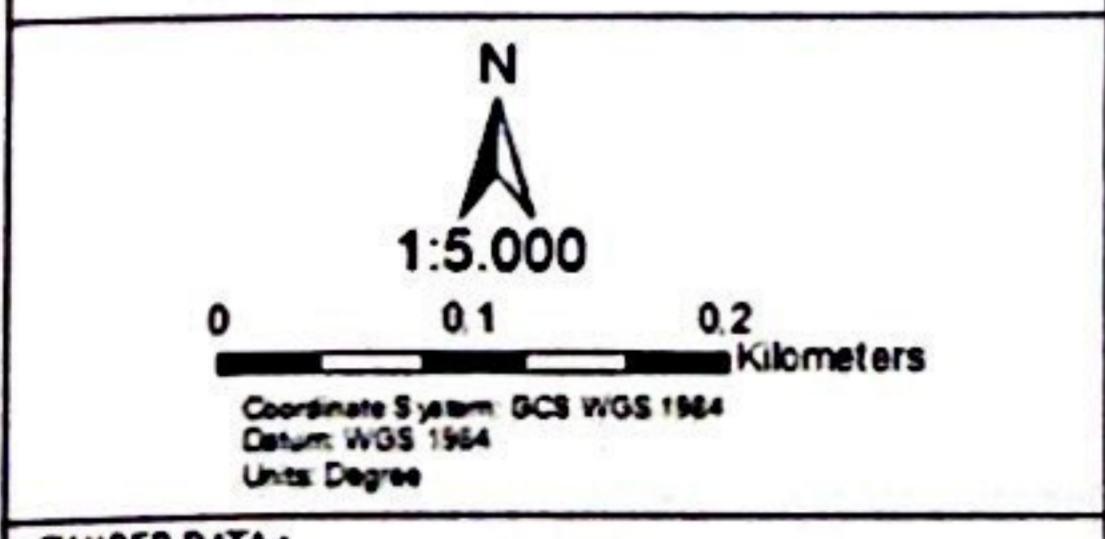

**SUMBER DATA :**  
 1. Peta Dasar Rupa Bumi Indonesia (RBI)  
 2. Raperda RT/Rw Rokan Hilir  
 3. Hasil Analisis 2023

**KETERANGAN :**

<b>Ibukota Pemerintahan</b>	<b>Batas Administrasi</b>
● Ibukota Kabupaten/Kota	— Batas Provinsi
○ Ibukota Kecamatan	- - - Batas Kabupaten
• Ibukota Desa/Kelurahan	- - - Batas Kecamatan
	— Batas RT

**Perairan**

—	Garis Pantai
—	Sungai
•••••	Salina

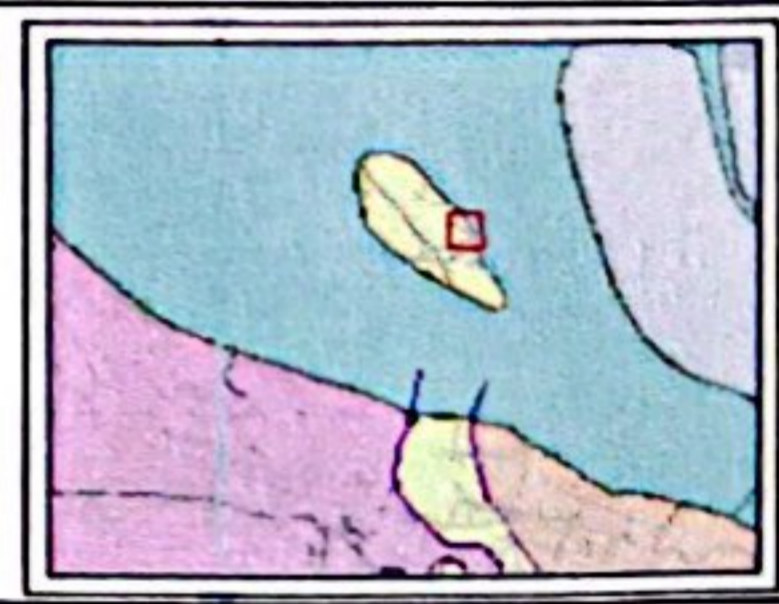

**BUPATI**  
**KABUPATEN ROKAN HILIR**

**AFRIZAL SINTONG**  
**PEMERINTAH KABUPATEN**  
**ROKAN HILIR**  
**PROVINSI RIAU**

BUPATI ROKAN HILIR,  
  
**AFRIZAL SINTONG**